

7日はワクワク

4月のイベント情報 EVENT INFORMATION

毎月7日は阪急箕面駅・滝道周辺で一日満喫!



箕面山 七日市ガイド

nanokaichi

七日市限定お買得特典 お買物応援!七の福

7日はワクワク!
4月のイベント情報

- 100円キャッシュバックキャンペーン
- 滝ノ道ゆずるとハイ!チーズ月
クイズに答えて、滝ノ道ゆずるグッズをゲット!
- 平成のぞきからくり
- 箕面山瀧安寺 (4/15)
- 戸開法要 採燈大護摩供 / 山伏大行列
- 明治の森箕面国定公園 (4/15~)
- 新緑カーニバル2025



掲載している情報は
2025年3月19日現在の
情報です。



4

主催 / 箕面商工会議所アクションプラン・箕面山七日市実行委員会

お問い合わせ 箕面FMまちそだて株式会社 箕面市箕面1-1-1 (箕面 交通・観光案内所内) 10:00~17:00 ☎072・724・5151



A 受付

みのお本通り商店街
中央特設会場
10:00~14:00

箕面山七日市当日に加盟店で
総額 1,000円以上のお買物をすると
100円をキャッシュバック!!
(1人1回 (100円) 限り)

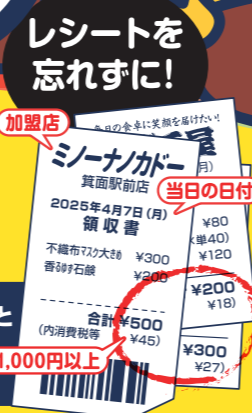

加盟店でお買物したレシートまたは領収書をご持参ください

- レシートの合計金額1,000円以上(複数枚可)
- お買物日は令和7年4月7日
- 1,000円分のレシート1セットにつき1名様対象(1回限り)

加盟店を探すには、「箕面山七日市ガイド」
または左のQRコードをチェック!



滝ノ道ゆずると ハイ!チーズ月

拙者と一緒に写真を撮るでござる

箕面山七日市に遊びに来ている
滝ノ道ゆずると記念写真を
撮ったり一緒に遊んだり。
HAPPYな一日を...

所 阪急箕面駅周辺商店・滝道
時 10:00~15:00頃



B

クイズに答えて、滝ノ道ゆずるグッズをゲット!
平成のぞきからくり

江戸時代の見世物「のぞきからくり」で
箕面の民話をご紹介します!
丸いのぞき窓をのぞいたら...

所 箕面駅前屋外ステージ
時 11:00~15:00(随時上映)



C

箕面山瀧安寺(4/15)
採燈大護摩供 / 山伏大行列

関西一円より山伏が集結し、願いを不動
明王に届けます。この日は阪急箕面駅前
から瀧安寺まで「山伏大行列」
が行われます。

所 箕面山瀧安寺
時 11:00~

※山伏大行列は10:00~
阪急箕面駅立



Minoh
明治の森箕面国定公園
新緑カーニバル2025
4.15(水)~6.01(日)

主催:箕面市観光協会

Touch Minoh 検索

PORSCHE

より広く、くつろぎを極めた空間へ。

ポルシェ正規販売店 ポルシェ センター 北大阪

株式会社マイスターモータース 〒562-0034 大阪府箕面市西宿2-22-7 TEL:072-725-0911

箕面山七日市のご来場には
箕面駅前第一駐車場・駐輪場が便利です

- 年中無休
- 24時間営業
- 30分100円



七日市限定
お買得特典

お買得特典
お買物応援!
七の福

NANA NO FUKU

箕面山七日市の参加商店より
7日限定の魅力的特典をご用意しています!

今月のおすすめ



01 みのお本通り商店街
みのお博宝花園

ドライフラワー 大特価100円

営 9:30~18:00
☎ 072-722-3388



02 みのお瀧道本町会
Slow Food Restaurant
5+ (CINQUE PIU)

新緑満喫! 超絶景 テラス!
ソフトドリンク50円引き ※雨天休業

営 11:30~14:30 (L.O.)
☎ 072-735-7535



03 みのお瀧道本町会
Cafe&bar HEART

人気NO1!!シェイク400円→350円!!

営 10:00~21:00
☎ 072-723-0122



04 みのおメイプル通商店会
女将さんのお弁当 嵯峨野茶家

お持ち帰り限定!!チキンカツ弁当
770円(予約可)

営 11:00~22:00
☎ 072-721-1070

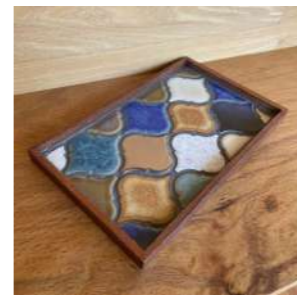

05 みのおメイプル通商店会
(株)自然素材の家

コラベルタイルトレイ通常3,500円が
七日市価格2,500円

営 9:30~12:30
☎ 072-737-7878



06 みのお本通り商店街
コレクション モデム

春のお出かけファッション いろいろ取
り揃えています!

営 10:00~18:00
☎ 072-725-5576



07 サンクスみのお商店会
メガネのサンクス

七日市ガイドご持参の方、対象サンク
ラス「50%OFF」

営 10:00~18:00
☎ 072-723-5432

EVENT MAP



山伏大行列
所 阪急箕面駅~箕面山瀧安寺
時 10:00~



「最新情報」
「参加商店はどこ?」
など詳しくは
HPをチェック!



ひお越しく
ださい。

自然に囲まれ、四季の魅力あふれる箕面北側に位置する箕面山には、日本の修験道の大本山「箕面山瀧安寺」と日本最初の根本霊場「聖天宮西江寺」があります。瀧安寺には日本最古の弁財天が祭られており、宝くじ発祥のお寺でもあります。福徳・知恵・芸能などの利益があり、古来より沢山の人が訪れ、周辺には商店が立ち並び、毎月七日の護摩供の日は門前市として賑わいました。その門前市にぎわいを復活させようと、箕面商工会議所・阪急箕面駅周辺商店街・箕面山瀧安寺・聖天宮西江寺・箕面FMまちそだて株式会社(まちづくり会社)が協働し、2005年7月より、毎月七日に「箕面山七日市」を開催しています。お買得商品、振舞い、季節のイベントなどで賑わいます。皆様ぜひお越しください。



箕面山七日市

みのお本通り商店街

- みのお博宝花園
- Beer Shop UMEHARA
- なごみのおとうふ伏見屋
- コレクション モデム
- カフェ・ド・クリエ
- 生活応援団
- フジメイト
- 海鮮処 轟 ぎょぎょぎょ
- とんかつ豊か

箕面阪急セブテナント会

- クーズ コンセルボ
- 新響楽器 箕面センター
- unite

サンクスみのお商店会

- メガネのサンクス
- インド料理 ディップ・ラスナ
- 銀蔵
- しお系もん
- ばんとごはん やどり樹

みのお瀧道 本町会

- きぬがさ
- 樋口酒店
- 久國紅仙堂
- Per Caffè Bianco
- もみぢや
- Cafe&bar HEART
- Cobeni
- 花こまち
- 鈴木商店
- Franc et elegant YUZUYA 橋本亭
- 5+(CINQUE PIU)

みのおフードコンパニオン

- フーリスト みのおガーデン

箕面物産商組合

- 楓瀧堂 上店
- 河鹿荘
- 桃太郎

みのおメイプル通商店会

- 女将さんのお弁当 嵯峨野茶家
- 印刷・印鑑 (有)タケナカ
- (株)自然素材の家
- 居酒屋まるこん
- 旬会席と肉料理 佳筈
- 健康クラブ100ジム

滝道沿道商店・箕面駅前商店

- 箕面焼 箕山
- 楓来坊
- 花畑商店
- 肉のサンエイ

箕面公園通り沿道商店

- 勝尾寺焼黒元ギャラリーみのお陶庵
- 桜文様の染付磁器(丸皿・角皿・片口鉢) 1,300円~ 10%OFF

凡例: 飲食 物販 サービス