

7日はワクワク

6月のイベント情報
EVENT INFORMATION

先着
100
名様

1000円
キャッシュバック
キャンペーン

令和4年

6月7日 火

箕面山七日市当日に加盟店で

総額 1,000円以上のお買物をすると
先着100名様に100円をキャッシュバック!!
(1人1回〈100円〉限り)

レシートを
忘れずに!

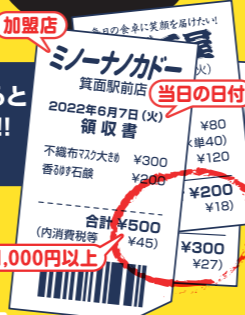

A 受付
みのおサンプラザ1号 西入口前

10:00~16:00 100名になり次第終了

加盟店でお買物したレシートまたは領収書をご持参ください

- 合計金額1,000円以上 ●お買物日は令和4年6月7日
- 1,000円分のレシート1セットにつき1名様対象



加盟店を探すには、「箕面山七日市ガイド」または
ホームページ(左のQRコードからアクセス)をチェック!

協力:箕面文化・交流センター 指定管理者 箕面都市開発株式会社



B 平成のぞきからくり

江戸時代の見世物「のぞきからくり」で箕面の民話をご紹介します!
丸いのぞき窓をのぞいたら...ちょっとタイムトリップ!!

所 みのおサンプラザ1号館地下1階 インフォメーションセンターみのおとうん
時 13:00~16:00(随時上映) ¥ 無料



拙者も箕面山七日市に
遊びにいくでござる

箕面山七日市に遊びに来ている滝ノ道 ゆすると
記念写真を撮って、HAPPYな一日を...

所 阪急箕面駅周辺商店街・滝道
時 10:00~16:00頃



新緑カーニバル2022

4月23日(土)~5月31日(火)

website



毎月7日は阪急箕面駅・滝道周辺で一日満喫!

箕面山 七日市ガイド

nanokaichi

七日市限定お買得特典
お買物応援!七の福

7日はワクワク!
6月のイベント情報

- 100円キャッシュバックキャンペーン
- 平成のぞきからくり
- 新緑カーニバル2022(~5月31日【火】)

6

●掲載している情報は2022年5月23日現在の情報です。
●新型コロナウイルス感染症の拡大状況によっては掲載している内容を変更する場合がございますのでご了承下さい。

主催/箕面商工会議所アクションプラン・箕面山七日市実行委員会

(お問い合わせ) 箕面FMまちそだて株式会社 箕面市箕面1-1-1(箕面 交通・観光案内所内) 10:00~17:00 ☎072・724・5151

PORSCHE

より広く、くつろぎを極めた空間へ。

ボルシェ正規販売店 ボルシェ センター 北大阪

株式会社マイスターモータース 〒562-0014 箕面市萱野2-4-10 TEL:072-725-0911

箕面山七日市のご来場には
箕面駅前第一駐車場・駐輪場が便利です

- 年中無休
- 24時間営業
- 30分100円



七日市限定
お買得特典

お買物応援! 七の福

NANA NO FUKU

箕面山七日市の参加商店より
7日限定の魅力的特典をご用意しています!

今月のおすすめ



01 みのおフードコンビニオン
肉の三田亭
冷シャブサラダやおろしポン酢でどうぞ!!
特選黒毛和牛スライス100g800円
営 9:00~19:00
☎ 072-722-3313



02 みのお本通り商店街
カフェ・ド・クリエ
ケーキセット 5%引き
営 6:45~20:00
☎ 072-725-1551



03 みのおサンプラザ名店会
子ども服ポップ
男女半袖デザインTシャツ・ハーパンツ
など、色々取り揃えています!!
営 10:00~17:00
☎ 072-721-7843



04 みのおメイプル通商店会
女将さんのお弁当 嵯峨野茶家
税込590円持ち帰り弁当、みそ汁と
デザートをサービス
営 11:00~22:00
☎ 072-721-1070



05 箕面物産商組合
宝栄堂
もみじの天ぷらなど1,000円以上お買
上げのお客様 10%引き
営 8:00~18:00
☎ 072-721-4156



06 サンクスみのお商店会
メガネのサンクス
メガネレンズもり止め880円を半額
の440円でサービス!
営 10:00~17:00
☎ 072-723-5432



07 滝道沿道商店
つる家 ★写真はイメージです
1,000円以上お食事された方にわらび
餅お付けします。
営 8:00~16:00
☎ 072-721-3380

EVENT MAP



みのおサンプラザ名店会

| | |
|-----------------------|--------------------------------------|
| 生活応援団 | 大人気!お漬物全品50円引き!! |
| 子ども服ポップ | 男女半袖デザインTシャツ・ハーパンツなど、色々取り揃えています!! |
| ル・ジャルダン美容室 | イフェオンエンリッチゲルクリーム180g 3,850円→3,080円 |
| 肉のサンエイ | 鹿児島県産豚上ロース肉スライス100g240円→200円!! |
| ペット美容・ペットホテルAngel Dog | 御来店いただき、3000円以上ご利用のお客様にペットのおやつプレゼント。 |
| 箕面ベニヤ | 雨傘400円にて! |
| ビスポーケーラー三谷屋洋服店 | 手作りマスク 7日限り 700円→500円 |

みのお本通り商店街

| | |
|-------------------|-------------------------------|
| みのお博宝花園 | 花束1束150~200円を1束77円!! |
| ヘアプランニング ル・セーロ | 新規のお客様に限り 20%OFF |
| パパス | 新規のお客様に200円の割引チケット進呈 |
| Beer Shop UMEHARA | 樽生ギネス1パイント770円!! |
| 飯田たばこ店(※1) | たばこお買い上げ先着20名様に110円ライター プレゼント |
| なごみのおとうふ伏見屋 | 本日オススメのお豆腐をご奉仕いたします |
| コレクション モデム | 夏のファッショングッズ 1,000円 |
| 中華屋 KurumA | 餃子50円引き お持ち帰りOK |
| カフェ・ド・クリエ | ケーキセット 5%引き |

※1 たばこの販売はたばこ事業法により「キャッシュバックキャンペーン」の対象外商品となります。

サンクスみのお商店会

| | |
|-------------------|------------------------------|
| めぞんどぼーて | ヘッドスパ500円OFF |
| ミュージックショップ ピッコロ | ウクレレ9,900円→7,700円 |
| 木下ブックセンターサンクスみのお店 | 雑貨20%OFF |
| メガネのサンクス | メガネレンズもり止め880円を半額の440円でサービス! |
| インド料理 ティップ・ラスナ | ランチ50円引き!ディナー4名様以上でチョコナンサービス |
| 銀蔵 | 店内店頭販売10%OFF!! |

みのおフードコンビニオン

| | |
|----------------|---|
| ジュネ毛糸店 | 夏糸 綿100%1玉275円 |
| 肉の三田亭 | 冷シャブサラダやおろしポン酢でどうぞ!!特選黒毛和牛スライス100g800円 |
| フローリスト みのおガーデン | 観葉植物 10%OFF!! |
| 婦人服パナッティーニ | お酒を飲みしう¥2000~¥3000台商品取り揃えセール開催。他高級品も取り揃えています。 |

みのおメイプル通商店会

| | |
|----------------|---|
| 女将さんのお弁当 嵯峨野茶家 | 税込590円持ち帰り弁当、みそ汁とデザートをサービス |
| 印刷・印鑑 (有) タケナカ | シャチハタネーム9 1,595円を1,100円(税込) 別注ネーム印は15%OFF |
| 練自然素材の家 | リフォーム相談会にご来店された方は工事契約時5%引き! |
| 居酒屋まるこん | まるこん名物!!手羽先の唐揚げ1本125円を100円に!!お持ち帰り可(〃) |

箕面阪急セブンテナント会

| | |
|-------------|--------------------|
| 美容室 ニューグランド | 化粧品10%OFF |
| かえで | お好み焼 エビ玉660円→570円 |
| クーズ コンセルボ | 食パン全品 20%OFF |
| 新響楽器 箕面センター | 当日体験お申込みの方に粗品プレゼント |

みのお滝道本町会

| | |
|------------------|---------------------------------|
| 久國紅仙堂 | たきのみちゆする ぼん酢690円→600円 |
| Per Caffe Bianco | テイクアウトいちごソーダ300円→200円 |
| もみぢや | 炭酸せんべい消費税サービス |
| 美容室ファインモータル | ヘッドスパ1,320円→700円 |
| HEART | アサヒスーパードライ生ビール450円→400円に!! |
| Cobeni | ショコラサンドクッキー(型抜きクッキー大型)648円→550円 |

箕面物産商組合

| | |
|--------|---|
| 楓瀧堂 上店 | 数量限定!!もみじ天ぷら(60g)1袋300円→2袋500円 |
| 久瀧堂 | 箕面名物!!もみじの天ぷら1,000円以上お買上げの方に粗品プレゼント! |
| 中の家 | おさるのミニカレンダー440円→350円! |
| 宝栄堂 | もみじの天ぷらなど 1,000円以上お買上げのお客様 10%引き |
| 河鹿荘 | 限定味のもみじの天ぷらを購入の方にノーマル味をプレゼント! |
| 桃太郎 | もみじ天ぷら7%引き!1,000円以上お買上げでゆるゆるルービックキューブプレゼント! |

滝道沿道商店

| | |
|---------|--------------------------------------|
| つる家 | 1,000円以上お食事された方にわらび餅お付けします |
| 箕面焼 箕山 | 箕面山七日市ガイドご持参の方、今年の干支「寅」の置物2万円を1割引き |
| ちるるショップ | マグネットボード 2羽 500円→450円! |
| 楓来坊 | 1,500円以上の食事メニューご注文で楓来坊オリジナルグッズプレゼント! |
| 旬彩和食紅葉 | 和食ランチ(1,980円)ご注文の方、デザートサービス |

箕面公園通り沿道商店

| | |
|------------------|-------------------------------------|
| 勝尾寺焼窯元ギャラリーみのお陶庵 | 「手轆轤(てろくろ)手描き 染付磁器」ロゼット文様の湯呑1,300円! |
|------------------|-------------------------------------|

「最新情報」
「参加商店はどこ?」
など詳しくは
HPをチェック!



買得商品
振舞い、季節
のイベントな
どで賑わい
ます。皆様
ぜひお越し
ください。

自然に囲まれ、四季の魅力あふれる箕面。北側に位置する箕面山には、日本の修験道の大本山「箕面山龍安寺」と日本最初の根本霊場「聖天宮西江寺」があります。龍安寺には日本最古の弁財天が祭られており、宝くじ発祥のお寺でもあります。福徳知恵芸能などの利益があり、古来より沢山の人が訪れ、周辺には商店が立ち並び、毎月七日の護摩供の日は門前市として賑わいました。その門前市にぎわいを復活させようと、箕面商工会議所・阪急箕面駅周辺商店街・箕面山龍安寺・聖天宮西江寺・箕面FMまちそだて株式会社(まちづくり会社)が協働し、2005年7月より、毎月七日に「箕面山七日市」を開催しています。お買得商品、振舞い、季節のイベントなどで賑わいます。皆様ぜひお越しください。



箕面七日市

凡例: 飲食 物販 サービス